

**ENCUESTA DE REFERENCIA VISUAL**

**PARA EL DESARROLLO DEL PLAN DE PARTICIPACIÓN PÚBLICA DE UN ESTUDIO  
DE INTEGRACIÓN PAISAJÍSTICA**

**PROYECTO DE PLANTA FIJA DE CLASIFICACIÓN Y VALORIZACIÓN DE RCD'S EN  
EL T.M. DE OLIVA (VALENCIA)**



## **INFORMACIÓN SOBRE LA PARTICIPACIÓN PÚBLICA PARA EL ESTUDIO DE INTEGRACIÓN PAISAJÍSTICA (EIP)**

### **1.- OBJETIVOS DEL PLAN DE PARTICIPACIÓN CIUDADANA**

Los objetivos del plan de participación pública perseguidos en este estudio son los propios de estos planes.

Otro objetivo planteado en este plan ha sido el de facilitar, en la medida de lo posible, los derechos de los ciudadanos en relación a la participación pública en los instrumentos de paisaje:

- ✓ Participar de manera efectiva y real en la valoración de los paisajes implicados.
- ✓ Acceder con antelación a la información relevante relativa al paisaje, y a recibir información actualizada, veraz y comprensible, de los colectivos más implicados.
- ✓ A que se haga público el resultado definitivo del procedimiento en el que se ha participado y se informe de los motivos y consideraciones en los que se basa la decisión adoptada.

### **2.- PROGRAMACIÓN**

Con los fines perseguidos por el plan de participación pública indicados a continuación:

- ✓ Hacer accesible la información relevante sobre el instrumento de paisaje objeto del estudio.
- ✓ Informar del derecho a participar y de la forma en que se puede ejercer este derecho.
- ✓ Reconocer el derecho a realizar observaciones y comentarios en las fases iniciales del proyecto.
- ✓ Obtener información útil del público interesado.
- ✓ Identificar los valores atribuidos al paisaje por los agentes sociales y las poblaciones.
- ✓ Justificar la opción adoptada y la forma en que se ha desarrollado el trámite de participación.

Se pone a disposición del público un documento informativo del proyecto, junto a información paisajística de la zona de actuación, para la consulta de las autoridades competentes, así como por los grupos de interés y las agrupaciones, agentes sociales, agentes económicos, organismos supramunicipales y expertos locales, para su valoración en función de las preferencias visuales del público interesado.

La puesta en conocimiento del proyecto se realiza mediante la presente nota informativa recogida en la página web de la empresa redactora de la información, instando a las personas interesadas a que descarguen, mediante los enlaces habilitados para ello, los documentos anteriormente citados, así como la petición de su colaboración para posibles comentarios y observaciones que estimen oportunos al respecto.

De esta forma se pretende, al final de dicha consulta pública, obtener la preferencia de la población afectada, incorporando al estudio de integración paisajística los valores atribuidos por los agentes sociales y las poblaciones concernidas.

### **3.- PÚBLICO INTERESADO**

El público interesado es aquel público afectado o que puede verse afectado por el proyecto estableciéndose dos grupos:

- ✓ Grupos de interés: el principal grupo de interés que puede verse afectado es el propio Ayuntamiento de Oliva, ya que el ámbito de estudio se encuentra localizado íntegramente en su término municipal, sin descartar otros posibles grupos de interés como pudieran ser ayuntamientos de localidades próximas tanto a nivel local como comarcal.
- ✓ Grupos locales: en este grupo se encontrarían los residentes locales, que viven y trabajan en zonas cercanas, así como visitantes de la zona que tengan interés en la misma.

### **4.- INTERCAMBIO DE INFORMACIÓN Y ELABORACIÓN DE LA MISMA**

La información puesta a disposición de las Administraciones y del público afectado e interesado, se encuentra recogida en la presente página web (<http://www.inarmed.com>), de tal forma que toda persona interesada en el proyecto puede proceder a su consulta y realizar los comentarios y observaciones que considere oportunos mediante el formulario adjunto o remitiendo sus comentarios mediante e-mail.

La consulta a la población se realizará mediante unas determinadas cuestiones de la zona objeto de estudio y su entorno, obteniéndose de esta forma una valoración del paisaje.

El intercambio de información se realizará mediante el formulario electrónico adjunto y transcurrido el tiempo necesario para su consulta el equipo técnico analizará las observaciones realizadas, con el fin de obtener el valor atribuido por los agentes sociales y las poblaciones concernidas.

## CUESTIONARIO DE REFERENCIA VISUAL

### **PROYECTO DE PLANTA FIJA DE CLASIFICACIÓN Y VALORIZACIÓN DE RCD's EN EL T.M. DE OLIVA (VALENCIA)**

#### **A. DATOS DEL ENCUESTADO**

❖ **Asociación/Concejalía/Colectivo:**

❖ **Datos del Representante:**

✓ Nombre y Apellidos:

✓ D.N.I.:

Con motivo de la tramitación del Estudio de Integración Paisajística de una Planta de Clasificación y Valorización de RCD's en el t.m. de Oliva (Valencia), cuya ubicación prevista es en las parcelas 387 y 412 del polígono 16 de dicho término municipal, se está procediendo a la realización de un proceso de participación pública con objeto de conocer la percepción y valoración de esta zona y su entorno por parte de la ciudadanía.

Por este motivo, a continuación se realizan una serie de preguntas sobre su visión con respecto a distintos aspectos paisajísticos en la zona de actuación.

El objetivo es obtener un mayor conocimiento de los aspectos paisajísticos del entorno de la actuación y así obtener información de la población sobre las preferencias visuales del ámbito de estudio y las aspiraciones e intenciones de la comunidad relacionada con este paisaje.

Para el análisis del estado actual de este paisaje y su entorno se ha realizado previamente por el equipo redactor un análisis de visibilidad del paisaje. El análisis de visibilidad ha servido para delimitar el ámbito de estudio del paisaje del proyecto previsto, según la cuenca visual que éste presenta.

Para poder tener en cuenta la percepción de las personas se integra el siguiente cuestionario, donde su opinión es muy importante.

## B. LOCALIZACIÓN DEL PROYECTO

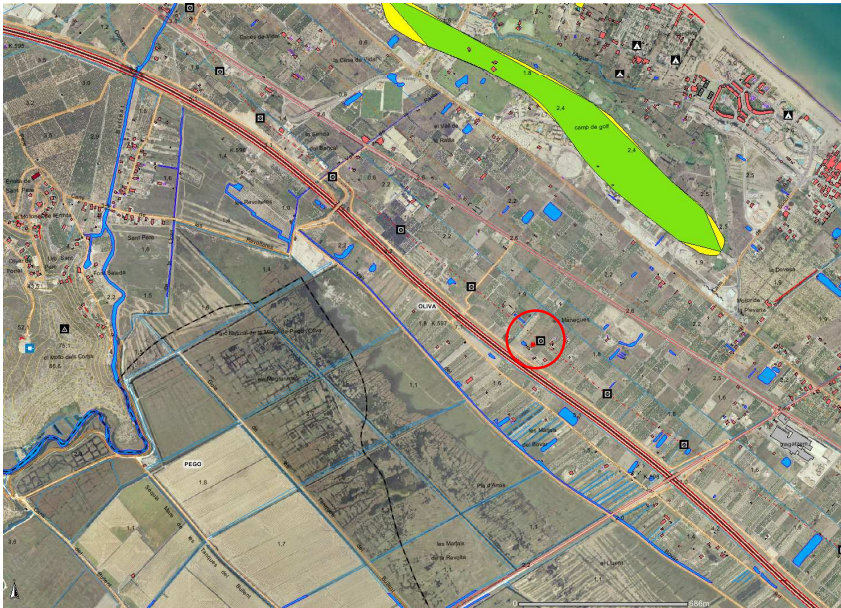

Parcelas 387 y 412

Polígono 16

T.m. de Oliva (Valencia)



1.- ¿Conoce Ud. El lugar del Proyecto?

SI	<input type="checkbox"/>	NO	<input type="checkbox"/>
----	--------------------------	----	--------------------------

2.- ¿Qué valoración, con respecto a la calidad paisajística, le daría a la zona en su conjunto?



<b>MUY ALTA</b>		<b>ALTA</b>		<b>MEDIA</b>		<b>BAJA</b>		<b>MUY BAJA</b>	
---------------------	--	-------------	--	--------------	--	-------------	--	---------------------	--

## **C. ELEMENTOS VISUALES DE INTERÉS EN EL ENTORNO DEL PROYECTO**

### **1.- CULTIVOS DE CÍTRICOS Y OTROS FRUTALES**



### **2.- ACTIVIDAD INDUSTRIAL**



### **3.- MARJAL DE PEGO-OLIVA**



#### 4.- VERTIDOS PUNTUALES



#### 5.- CONSTRUCCIONES AGRÍCOLAS



**6.- AUTOPISTA AP-7**



**7.- LÍNEAS ELÉCTRICAS**



#### 8.- NÚCLEOS URBANOS Y VIVIENDAS



Según las anteriores imágenes en las que se muestran los elementos visuales de mayor interés en el entorno del proyecto, valora:

**3.- ¿Que elementos destacaría como imagen identificativa de alto valor visual en este paisaje? (Indique únicamente 1 o 2 opciones , solo las destacables desde su punto de vista)**

**4.- Si considera que existen otros elementos visuales destacables que no han sido considerados anteriormente, indique cual o cuales se podrían incluir.**

**5.- ¿Qué elementos visuales de aspecto negativo destacaría en las anteriores imágenes?**

**6.- Si considera que existen otros elementos visuales de carácter negativo que no han sido considerados anteriormente, indique cual o cuales se podrían incluir.**

**7.- ¿Qué elementos visuales de esta zona se deberían conservar para mantener una buena calidad de este paisaje?**

**8.- ¿Qué elementos visuales se deberían integrar en esta zona para mantener una buena calidad del paisaje?**

## D. VALORACIÓN DEL ÁMBITO DE ESTUDIO. UNIDADES DE PAISAJE

El Estudio de Integración Paisajística aportado ha delimitado, en la cuenca visual de la actuación, un ámbito de estudio que alberga varias Unidades de Paisaje e identifica varios recursos paisajísticos.

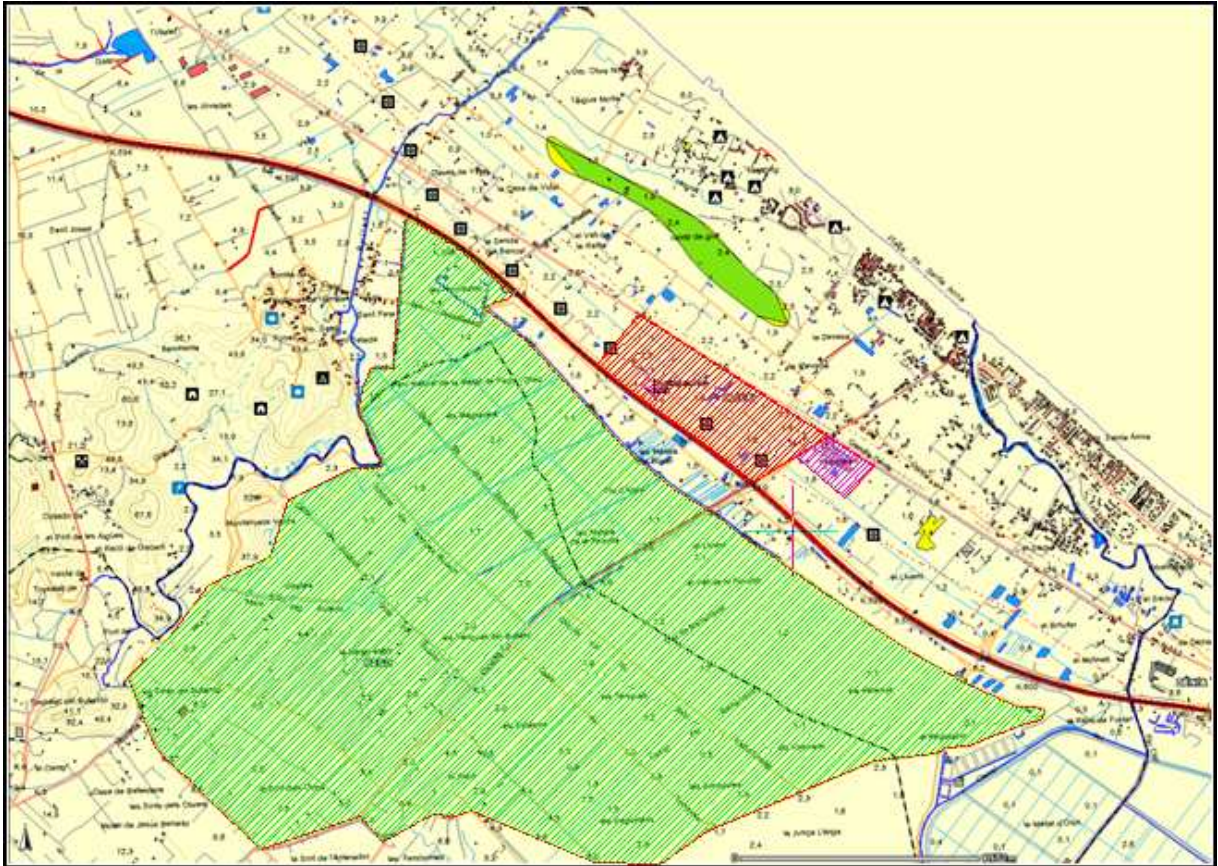

**Unidad de Paisaje:** Área geográfica con una configuración estructural, funcional o perceptivamente diferenciada, única y singular, que ha ido adquiriendo los caracteres que la componen tras un largo periodo de tiempo.

**Recursos Paisajísticos:** elementos lineales o puntuales singulares de un paisaje o grupo de éstos que definen su individualidad y que tienen un valor visual, ecológico, cultural y/o histórico.

Teniendo en cuenta que el valor paisajístico es el valor relativo que se asigna a cada Unidad de Paisaje y a cada Recurso Paisajístico por razones ambientales, sociales, culturales o visuales, indique a continuación el valor paisajístico que tiene para usted cada una de las escenas que aparecen a continuación:

### D.1.- UNIDADES DE PAISAJE

9.- ¿Que valoración Paisajística tiene para usted la Unidad de Paisaje Cultivo de Cítricos?

**PROYECTO: PLANTA DE CLASIFICACIÓN Y VALORIZACIÓN DE RCD'S EN EL T.M. DE OLIVA (VALENCIA)**  
**UNIDAD DE PAISAJE: CULTIVOS DE CÍTRICOS**

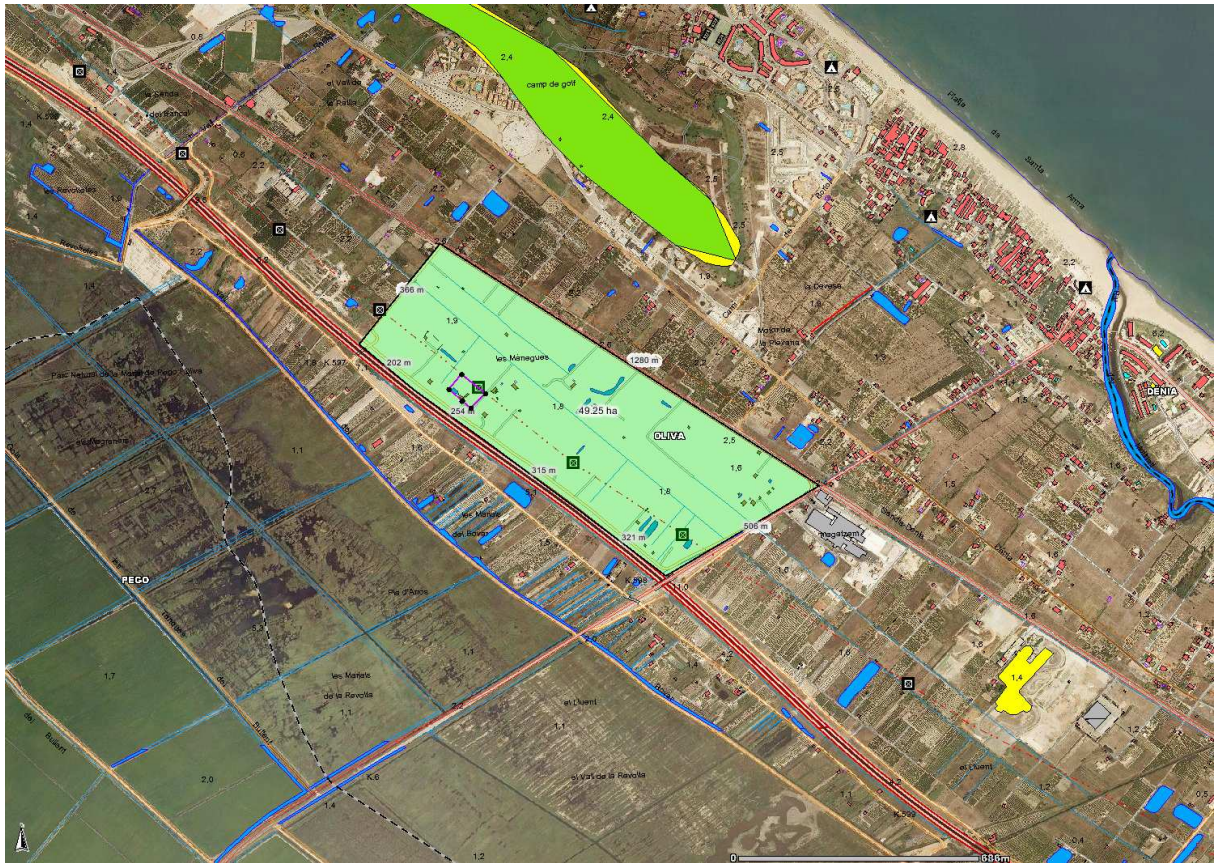

**SUPERFICIE: 50,40 Hectáreas**

Descripción: Esta unidad de paisaje representa, dentro de la cuenca visual de la actuación anteriormente definida, un total de 50,40 hectáreas, representando la totalidad del área visible desde la actuación (100%)

Esta unidad se encuentra caracterizada por la presencia de multitud de cultivos y algunas pequeñas construcciones agrícolas. Topográficamente esta unidad no presenta ningún tipo de accidente, siendo una llanura, con una pendiente aproximada del 3% hacia el noreste, llegando hasta el mar.

Esta unidad se verá afectada por la implantación de la instalación objeto del presente estudio al ubicarse la misma en su interior aunque dicho efecto negativo se verá disminuido debido a que se aprovecharán las construcciones existentes, las cuales son del mismo tipo que las existentes en el entorno, provocando que el efecto negativo se vea paliado.



MUY ALTA		ALTA		MEDIA		BAJA		MUY BAJA	
----------	--	------	--	-------	--	------	--	----------	--

**10.- ¿Qué valoración paisajística tiene para usted la unidad de paisaje Industria y almacén?**

**PROYECTO: PLANTA DE CLASIFICACIÓN Y VALORIZACIÓN DE RCD'S EN EL T.M. DE OLIVA (VALENCIA)**  
**UNIDAD DE PAISAJE: ACTIVIDAD INDUSTRIAL (INDUSTRIAS Y ALMACÉN)**

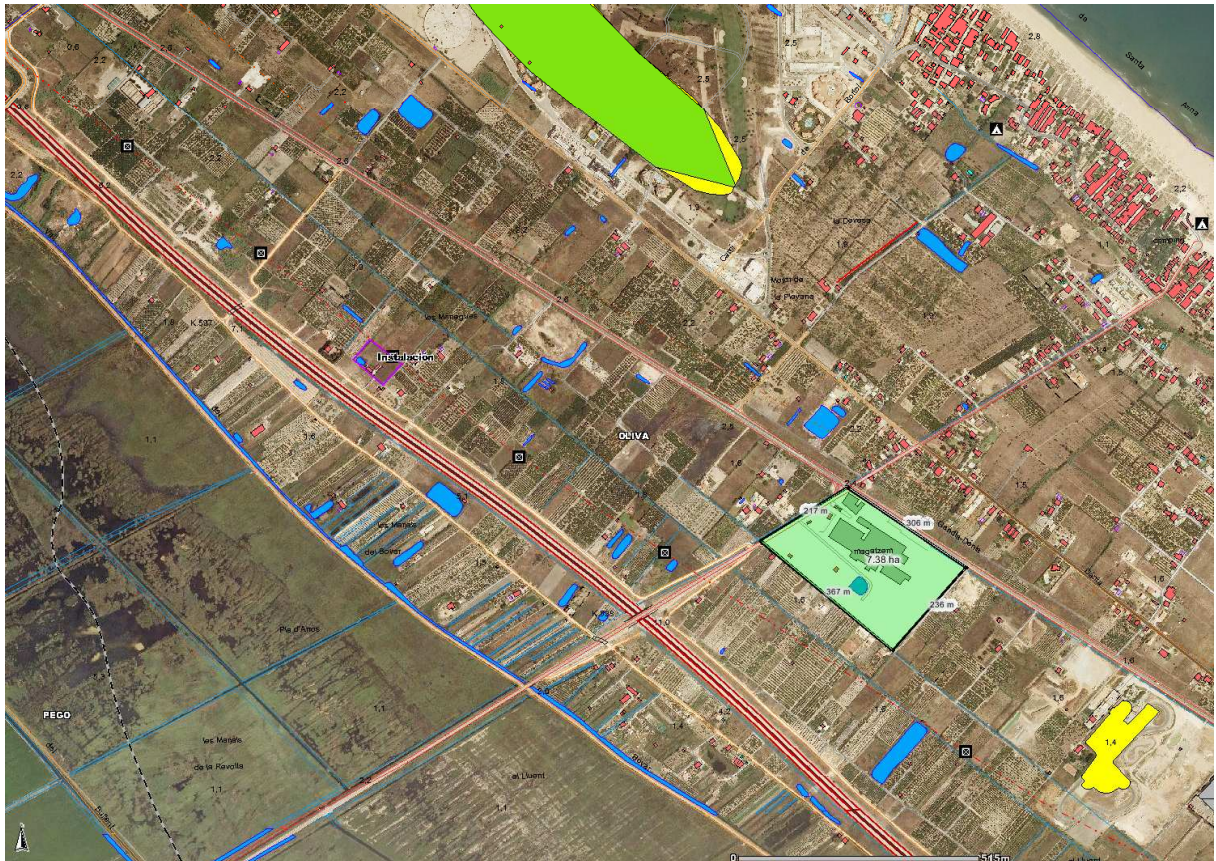

**SUPERFICIE: --- Ha**

**Descripción:** Esta unidad de paisaje se encuentra caracterizada por la presencia de una industria y almacén cercano al punto de ubicación escogido para la instalación.

Dicha unidad de paisaje no se verá afectada por la instalación objeto del presente Estudio debido a que se encuentra fuera del campo visual de la misma.

No obstante, se ha tenido en consideración debido a que la actuación de referencia se considera una actuación industrial, por lo que sería un elemento similar a los ya existentes en el paisaje actual de la zona.



MUY ALTA		ALTA		MEDIA		BAJA		MUY BAJA	
----------	--	------	--	-------	--	------	--	----------	--

**11.- ¿Qué valoración paisajística tiene para usted la Unidad de Paisaje Marjal de Pego-Oliva?**

**PROYECTO: PLANTA DE CLASIFICACIÓN Y VALORIZACIÓN DE RCD'S EN EL T.M. DE OLIVA (VALENCIA)**  
**UNIDAD DE PAISAJE: ZONA NATURAL. MARJAL DE PEGO – OLIVA**

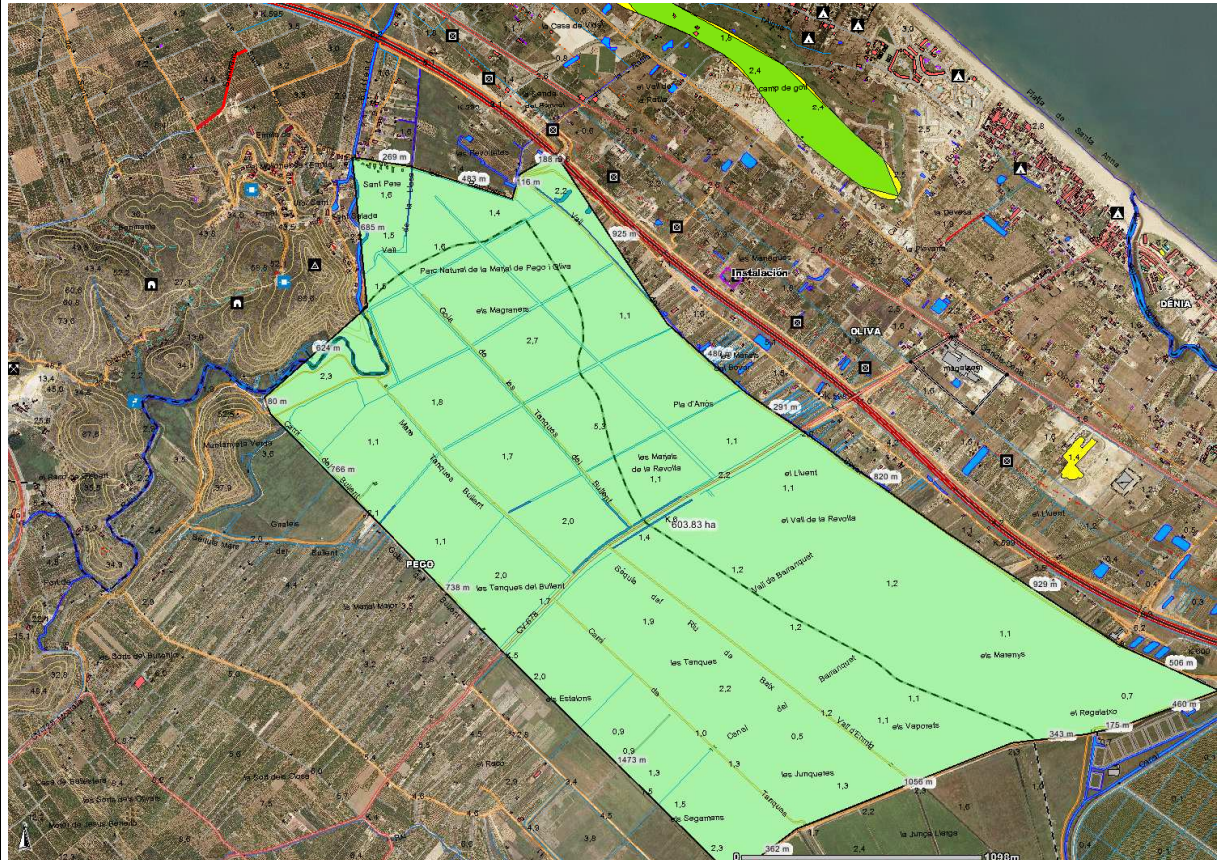

**SUPERFICIE: 88,28 Hectáreas**

Descripción: Esta unidad de paisaje se ubica al sur-oeste de la actuación, al otro lado de la Autopista AP-7. Al discurrir dicha vía de comunicación sobre-elevada con respecto al nivel base de la actuación, la unidad de paisaje actual no será visible desde la misma ni al contrario, por lo que no se verá afectada en ningún grado por la misma.

No obstante, se ha tenido en cuenta esta unidad de paisaje al tratarse de una unidad muy representativa de un bien ambiental catalogado de la Comunidad Valenciana, por lo que se analizará su valor paisajístico y la influencia de la actividad en el mismo que, tal y como se ha demostrado, será nula.



MUY ALTA		ALTA		MEDIA		BAJA		MUY BAJA	
----------	--	------	--	-------	--	------	--	----------	--

12.- ¿Qué recursos paisajísticos, además de los ya considerados, cree que deberían ser tenidos en cuenta para el ámbito de este estudio? ¿Qué valor poseen para usted?